Dia internacional · 2016 · 2016 · de les cooperatives ·

El poder d'actuar

COOP

per a un futur sostenible

DIA INTERNACIONAL DE LES COOPERATIVES 2016

LES COOPERATIVES AMB ELS

OBJECTIUS DE DESENVOLUPAMENT SOSTENIBLE

1. FI DE LA POBRESA
2. FAM ZERO
3. SALUT I BENESTAR
4. EDUCACIÓ DE QUALITAT
5. IGUALTAT DE GÈNERE
6. AIGUA NETA I SANEJAMENT
7. ENERGIA ASSEQUIBLE I NO CONTAMINANT
8. TREBALL DECENT I CREIXEMENT ECONÒMIC
9. INDÚSTRIA, INNOVACIÓ I INFRAESTRUCTURA
10. REDUCCIÓ DE LES DESIGUALTATS
11. CIUTATS I COMUNITATS SOSTENIBLES
12. PRODUCCIÓ I CONSUM RESPONSABLES
13. ACCIÓ PEL CLIMA
14. VIDA SUBMARINA
15. VIDA D'ECOSISTEMES TERRESTRES
16. PAU, JUSTÍCIA I INSTITUCIONS SÒLIDES
17. ALIANCES PER A ASSOLIR ELS OBJECTIUS

Nacions Unides ha aprovat un conjunt d'objectius globals per eradicar la pobresa, protegir el planeta i assegurar la prosperitat per a tots com a part d'una nova agenda de desenvolupament sostenible.

aracoop

Renovem, ampliem i enfortim l'economia social i cooperativa

Promotors:

Generalitat de Catalunya
Departament de Treball, Afers Socials i Famílies

COOPCAT
Confederació de Cooperatives de Catalunya

Amb el finançament de:

MINISTERIO DE EMPLEO Y SEGURIDAD SOCIAL
SERVICIO PÚBLICO DE EMPLEO ESTATAL

Les **cooperatives** i els serveis bàsics i respecte ambiental

6 AIGUA NETA I SANEJAMENT

7 ENERGIA ASSEQUIBLE I NO CONTAMINANT

13 ACCIÓ PEL CLIMA

14 VIDA SUBMARINA

Sostenibilitat, participació i accés universal:

- Ús responsable dels recursos naturals
- Accés equitatiu
- Nova cultura energètica
- Transparència i gestió ètica

Cooperatives presents en els sectors de:

- Subministrament d'aigua i energia
- Generació d'energies renovables
- Eficiència energètica
- Mobilitat sostenible
- Telecomunicacions

Auto abastiment de serveis bàsics: Prop de 50.000 contractes

Més de **36.000** contractes d'energies

Més de **10.274** contractes d'aigua

Més de **1.600** contractes serveis de telecomunicacions

Dia Internacional de les cooperatives 2016 · El poder d'actuar per a un futur sostenible

aracoop
Renovem, ampliem i enfortim l'economia social i cooperativa

Promotors:

Generalitat de Catalunya
Departament de Treball, Afers Socials i Famílies

COOPCAT
Confederació de Cooperatives de Catalunya

Amb el finançament de:

MINISTERIO DE EMPLEO Y SEGURIDAD SOCIAL
SERVICIO PÚBLICO DE EMPLEO ESTATAL

Les cooperatives i l'estat del benestar

1 FI DE LA POBRESA
2 FAM ZERO
3 SALUT I BENESTAR
4 EDUCACIÓ DE QUALITAT

Educació:
Les escoles cooperatives eduquen:

- De manera participativa, inclusiva i responsable
- En la igualtat, la democràcia, la pau i el respecte al medi ambient

Serveis de salut amb diàleg i participació:

- Atenció primària
- Serveis pediàtrics
- Instal·lacions hospitalàries
- Transport sanitari
- Medicina integrativa

Serveis a les persones: vocació de servei públic, proximitat, responsabilitat i capacitat d'autogestió.

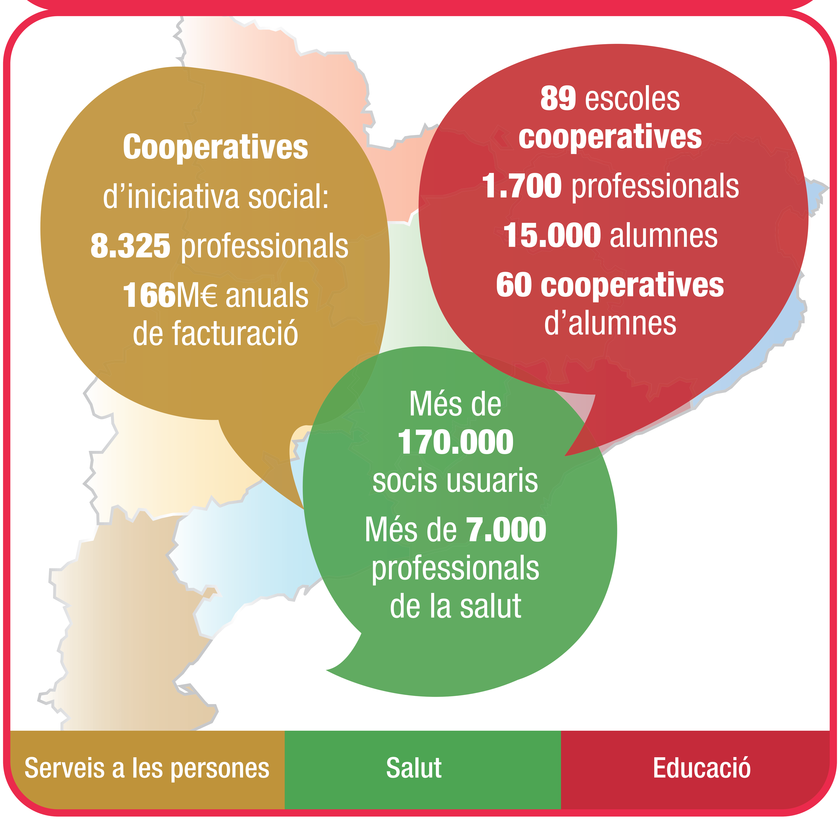

Dia Internacional de les cooperatives · 2016 · El poder d'actuar per a un futur sostenible · coop

aracoop
Renovem, ampliem i enfortim l'economia social i cooperativa

Promotors:
Generalitat de Catalunya Departament de Treball, Afers Socials i Famílies
COOPCAT Confederació de Cooperatives de Catalunya

Amb el finançament de:
MINISTERIO DE EMPLEO Y SEGURIDAD SOCIAL
SERVICIO PÚBLICO DE EMPLEO ESTATAL

Les cooperatives i el desenvolupament econòmic

5 IGUALTAT DE GÈNERE
8 TREBALL DECENT I CREIXEMENT ECONÒMIC
9 INDÚSTRIA INNOVACIÓ I INFRAESTRUCTURA
10 REDUCCIÓ DE LES DESIGUALTATS
12 PRODUCCIÓ I CONSUM RESPONSABLES
15 VIDA D'ECOSISTEMES TERRESTRES

Ocupació estable i de qualitat:

- Estabilitat laboral
- Equitat de gènere
- Igualtat d'oportunitats

Serveis i productes amb valor afegit:

- Percebuts com de millor qualitat
- Associats a valors positius: confiança, compromís i proximitat
- Creixement del consum cooperatiu en els darrers 5 anys

Productes de proximitat i de qualitat:

- Aliments Km 0
- Denominacions d'origen
- Indicació geogràfica protegida
- Principals productors en els sector de l'oli d'oliva, arròs, l'ametlla, l'avellana i la fruita

Finançament i assegurances ètiques i responsables.

Les **cooperatives** aporten **4.572**M € al PIB **43.236** llocs de treball el 2015, un **10**% més respecte el 2010

Cooperatives Agràries: Més de **77.000** pagesos vinculats a **cooperatives**

Cooperatives de consumidors i usuaris: Més de **1.800.000** persones associades a consum

Un **72**% de les persones treballadores són sòcies de treball

Cooperatives de treball: Un **81**% de la contractació és indefinida

47% ocupació femenina

Més de **3000** **cooperatives** de tots els sectors

Dia Internacional de les cooperatives 2016 · El poder d'actuar coop per a un futur sostenible

aracoop
Renovem, ampliem i enfortim l'economia social i cooperativa

Promotors:
Generalitat de Catalunya Departament de Treball, Afers Socials i Famílies
COOPCAT Confederació de Cooperatives de Catalunya

Amb el finançament de:
MINISTERIO DE EMPLEO Y SEGURIDAD SOCIAL
SERVICIO PÚBLICO DE EMPLEO ESTATAL

Les **cooperatives** i el compromís amb la comunitat

11 CIUTATS I COMUNITATS SOSTENIBLES

16 PAU, JUSTÍCIA I INSTITUCIONS SÒLIDES

17 ALIANCES PER A ASSOLIR ELS OBJECTIUS

- **Presència i arrelament a tot el territori**
- **Foment de la cultura:**
  - Creació de continguts
  - Distribució de productes culturals
  - Valorització d'espais històrics
  - Programació d'espectacles
- **Mitjans de comunicació.**
- **Models no especulatius d'accés i ús de l'habitatge.**
- **Cooperació entre cooperatives, amb el sector públic i amb el teixit associatiu.**
- **Gestió veïnal i ciutadana.**

1 de cada 4 persones vinculades amb **cooperatives** a Catalunya

Més de **25.000** habitatges **cooperatius** construïts en 25 anys

Més de **3.900 cooperatives** actives a Catalunya

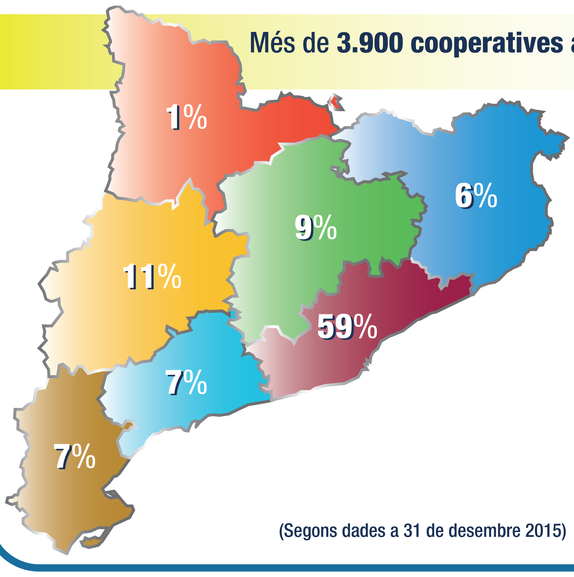

(Segons dades a 31 de desembre 2015)

Empreses

Agrari	12%
Industria	15%
Construcció	16%
Serveis	56%

Ocupació

Agrari	2%
Industria	24%
Construcció	4%
Serveis	70%

Dia Internacional de les cooperatives 2016 · El poder d'actuar coop per a un futur sostenible

aracoop
Renovem, ampliem i enfortim l'economia social i cooperativa

Promotors:
Generalitat de Catalunya Departament de Treball, Afers Socials i Famílies
COOPCAT Confederació de Cooperatives de Catalunya

Amb el finançament de:
MINISTERIO DE EMPLEO Y SEGURIDAD SOCIAL
SERVICIO PÚBLICO DE EMPLEO ESTATAL